



PERÚ

Ministerio del Ambiente

Instituto Geofísico del Perú



## CENTRO SISMOLÓGICO NACIONAL (CENSIS)



### REPORTE SÍSMICO

#### Sismo del 16 de mayo del 2019

A las 18 horas – 49 minutos (Hora Local), se registró un sismo con los siguientes parámetros hipocentrales:

<b>Coordenadas del epicentro:</b> Latitud: Longitud:	-14.55° -70.99°	<i>CUSCO</i>
<b>Profundidad:</b>	16 km	<i>Evento de foco superficial</i>
<b>Magnitud:</b>	4.3	<i>Magnitud</i>
<b>Referencia:</b>	33 km al Este-SE de Langui	<i>Canas</i>
<b>Intensidad Máxima:</b>	II-III en Langui	<i>Escala Mercalli Modificada</i>
<b>Fecha (UTC) Hora Origen (UTC)</b>	16 de mayo, 2019 23 h 49 min	<i>Fecha/Hora, Tiempo Universal Coordinado</i>

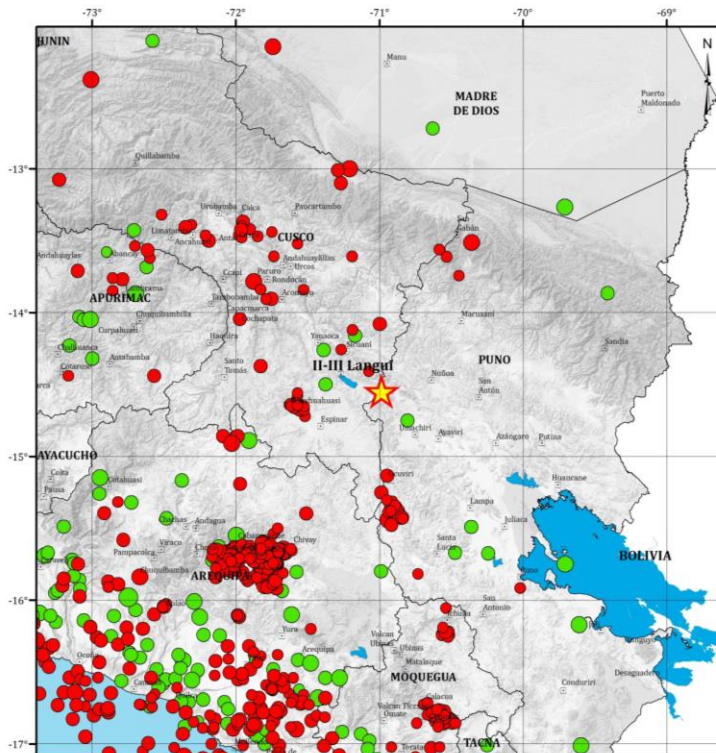

PERÚ Ministerio del Ambiente Instituto Geofísico del Perú IGP

**BOLETIN SISMICO**

Elaborado: Ing. Vilma Niza Revisado: Dr. Bernardo Taveira Propósito: Mercator  
Fecha Numérica: 15/05/2019 Fecha Gráfica: Datos: WGS 84

Fuente: Sismos reportados por el Centro Nacional de Monitoreo Sísmico IGP

**Epicentro:** Se toma como referencia la plaza de Armas de la ciudad y/o localidad  
**Intensidad Máxima:** Corresponde a la localidad más cercana al epicentro.  
**Magnitud:** Para sismos con magnitud ≤ 6,5 se utiliza la escala ML (Richter) y para mayor magnitud, la escala Mw (Magnitud momento).





PERÚ

Ministerio  
del Ambiente

Instituto  
Geofísico del Perú



**Intensidad:** La intensidad es un índice de los efectos causados por un sismo en las viviendas, naturaleza y comportamiento de las personas. Este índice depende de las condiciones del terreno, la vulnerabilidad de las edificaciones y de la distancia epicentral. Para estandarizar los niveles de intensidad se utiliza la Escala Mercalli Modificada (MM).

**III (MM):** Sentido por personas dentro de edificaciones, especialmente en pisos superiores. Vibraciones como las producidas por el paso de un camión. Duración apreciable.

**Magnitud:** La magnitud es un valor único y una medida cuantitativa de la energía liberada por el sismo. Teóricamente la magnitud no tiene límite superior, pero está limitada por la resistencia de las rocas a la ruptura y por la longitud de la misma sobre la falla.

**ML:** Magnitud local definida inicialmente por Richter en 1954, corresponde a una escala logarítmica arbitraria que asigna un número para cuantificar la energía que libera un sismo.

**Mw:** Nueva escala de magnitud denominada magnitud momento ( $M_w = 2/3 \log M_0 - 10.7$ ) y fue desarrollada por H. Kanamori del Instituto CALTECH (EEUU). Define la cantidad de energía liberada por un sismo a partir del momento sísmico,  $M_0 = \mu DA$ ; donde,  $\mu$  es la rigidez de la roca, del desplazamiento promedio y A, es el área de ruptura.

### Efemérides de Peligros Naturales:

El 16 de mayo de 2014, a las 07:01 horas, ocurrió un sismo en Guadalupe de magnitud 6.0 grados se registró a 113 km de Gran Anse. A una profundidad de 24,5 km con intensidades de V Mercalli modificada (MM).

### Información y consultas:

Hernando Tavera  
[htavera@igp.gob.pe](mailto:htavera@igp.gob.pe)

